Берёзка

Оживлённо

Слова и музыка Л.Лобковой

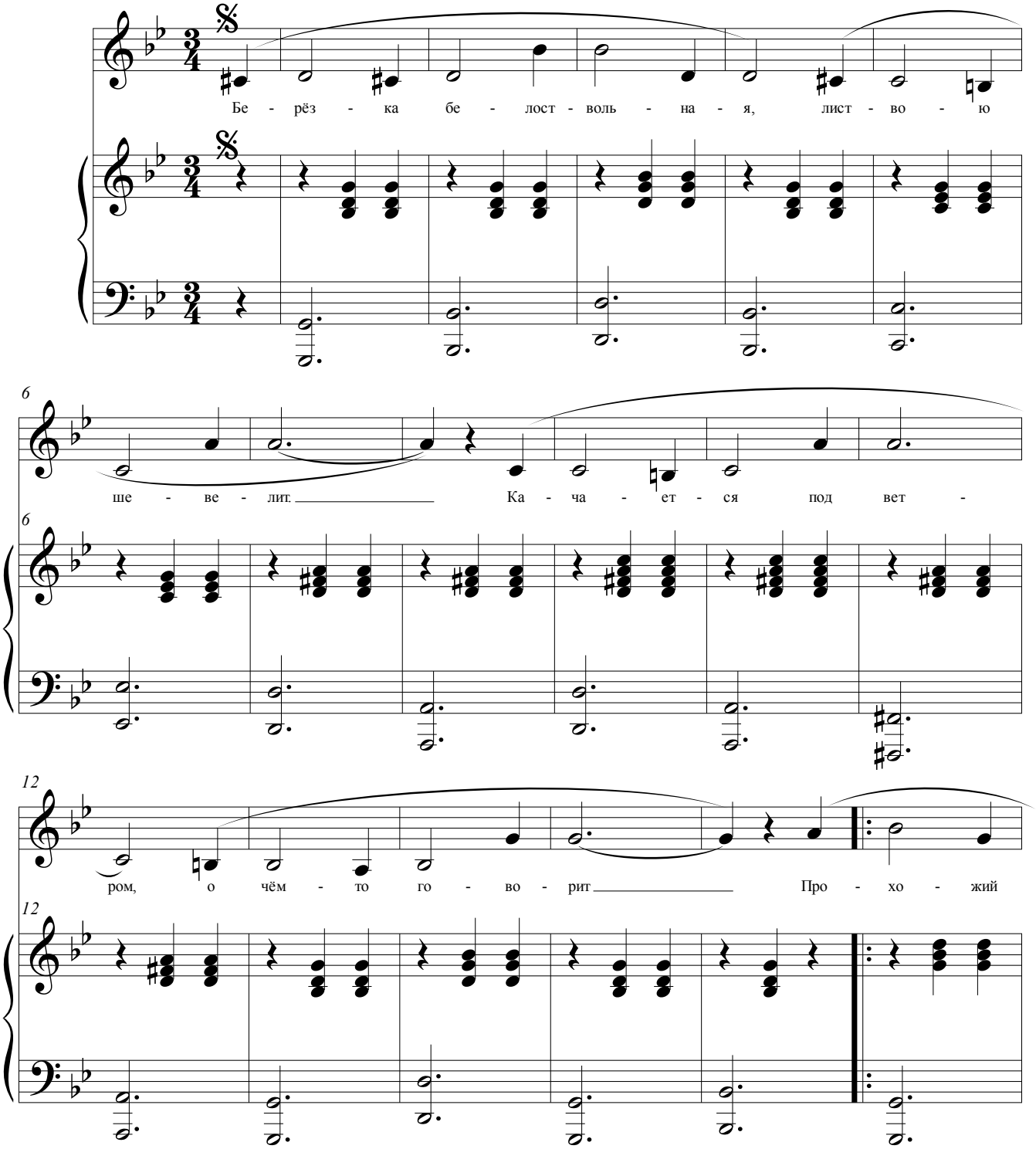

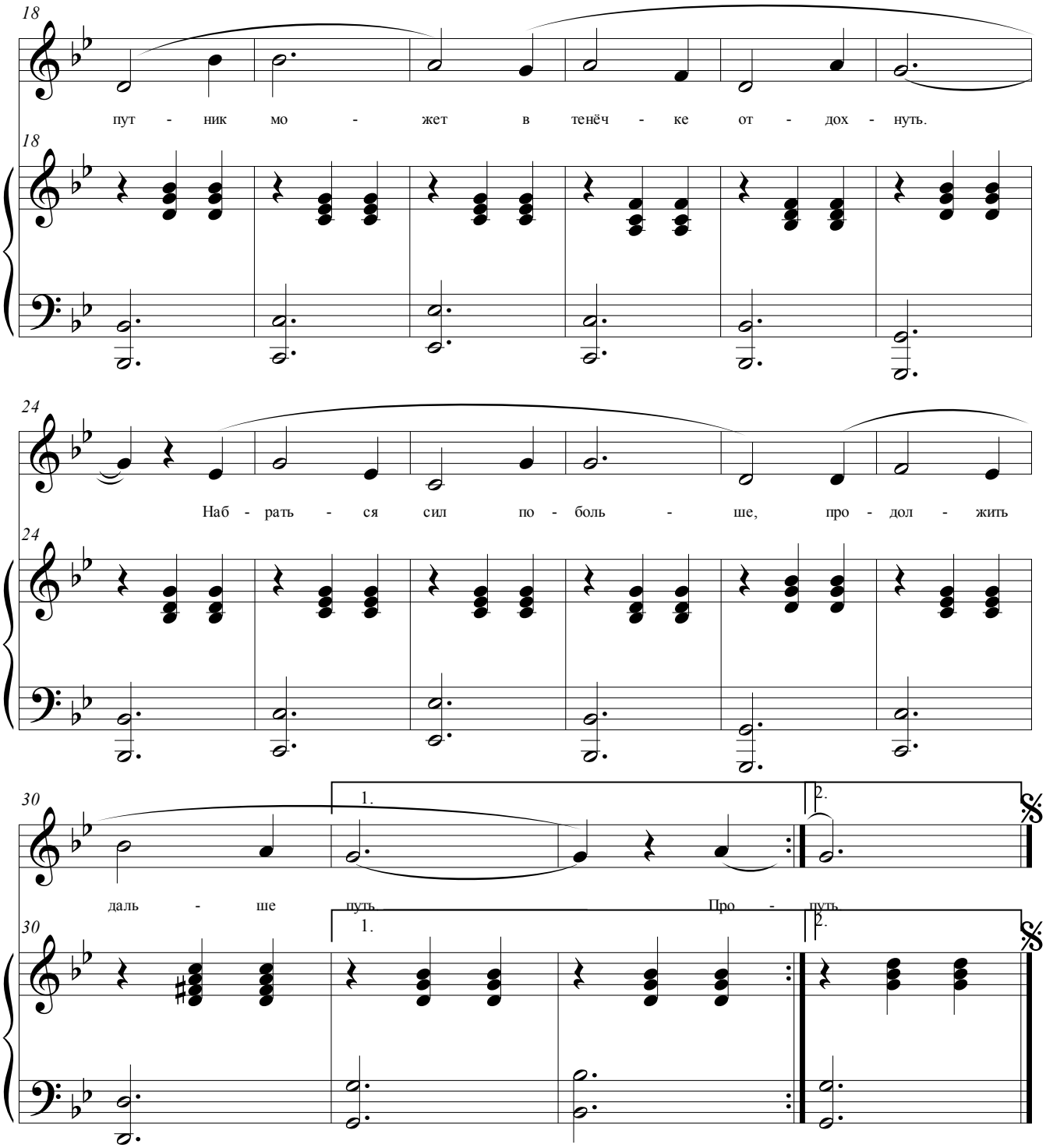

Вот птицы дружной стайкой
К берёзе подлетят.
И отдохнув немного,
Играясь улетят.

Стоит берёзка в поле
Не скучно ей одной.
И ветками своими,
Махает всем порой.

Когда погода портится
И в небе гром гремит,
Она под сильным дождиком
Ветвями шевелит.

Тропою видно лунною,
Кудрявая стоит.
И кажется порою всем,
Что дерево то спит.

А утром солнце яркое
Берёзку осветит.
И вновь она как прежде,
Листвою зашумит.

Проходят дни, летят года,
А в поле в том зелёном
Стоит берёзка белая,
Слегка вперёд с наклоном.