Осень

Moderato

Слова и музыка Лобковой Л.

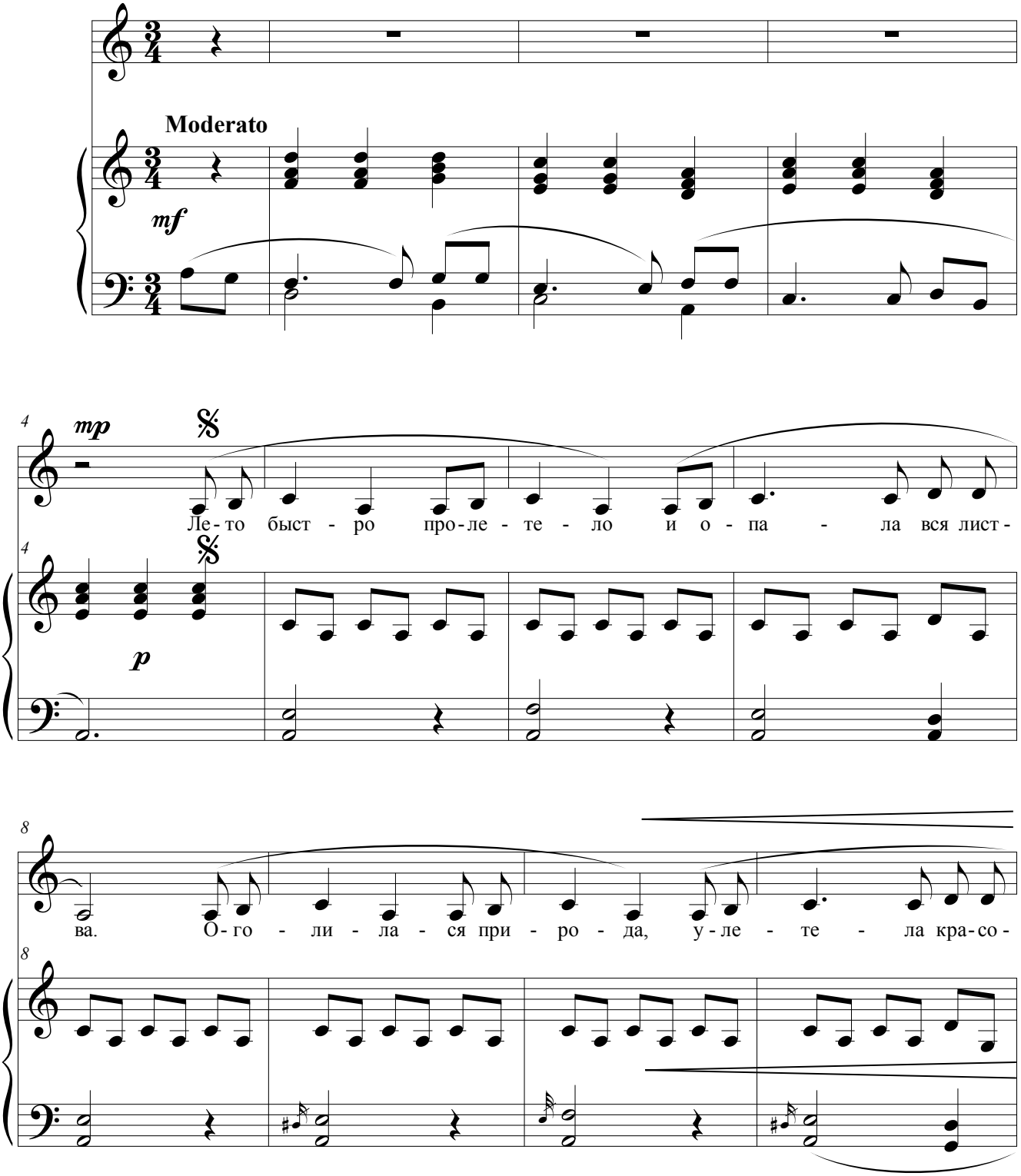

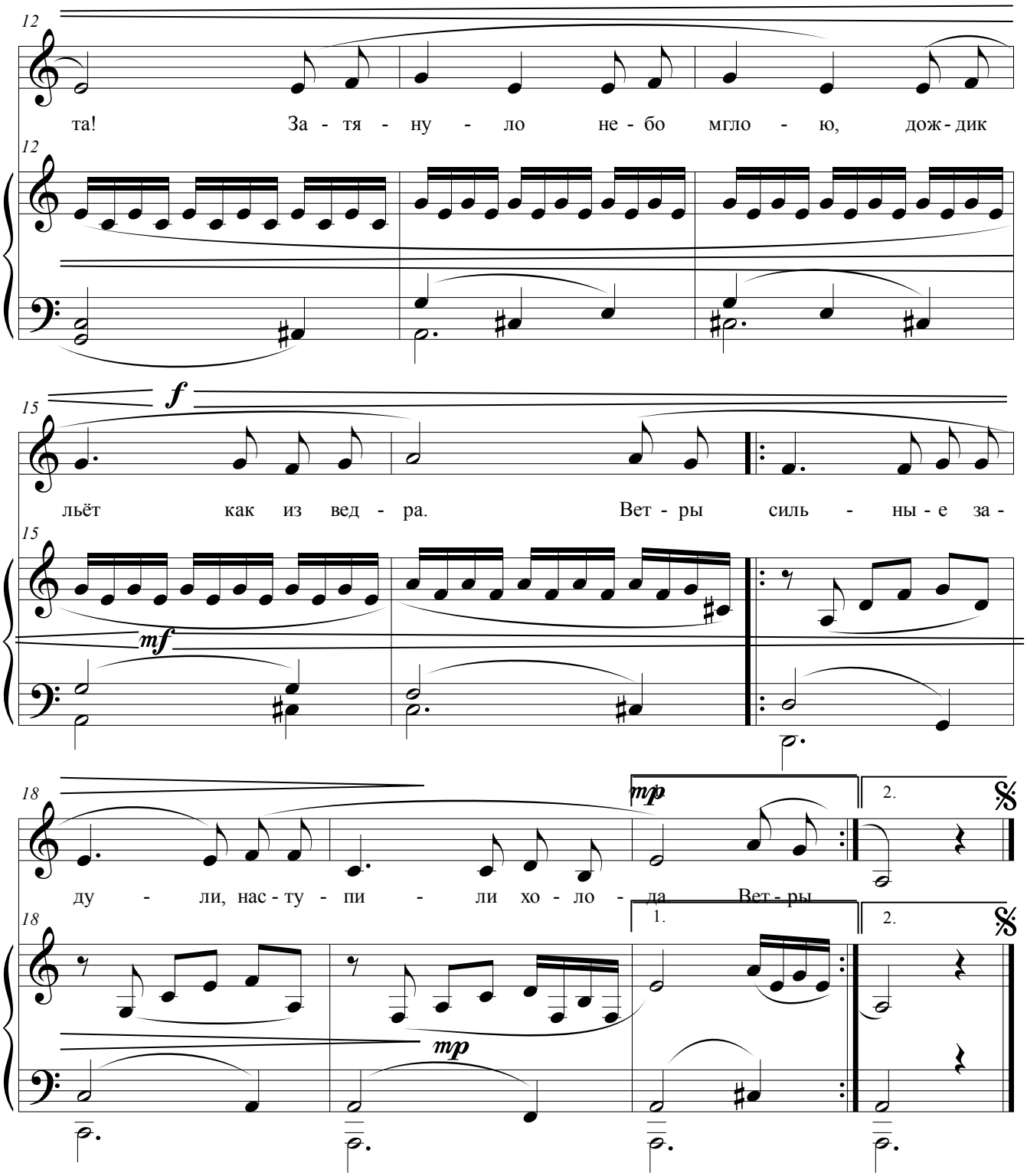

III

Птички спрятались по гнёздам,
Разбежалась детвора.
Неужели, чтоб согреться,
В доме печь топить пора.

IV

Осень поздняя настала,
И зима стучит в окно.
Птицы к югу собрались,
Где должны уж быть давно!